





**QUINQUENNIO
2014-2018**

DIAMO...I...NUMERI

**MONITORAGGIO ATTIVITÀ
CAV (Fondazione “Roberta Lanzino”)**

e

**Casa Rifugio
“LA CASA di Roberta”**

N.B. Per l'anno 2018, i dati sono riferibili al periodo 1° Gennaio al 23 Ottobre



MONITORAGGIO QUINQUENNALE 2014-2018
CAV Fondazione "Roberta Lanzino"

N.B. Per l'anno 2018, i dati sono riferibili al periodo 1° Gennaio al 23 Ottobre

ANNO	Primo contatto	Prima accoglienza di ascolto	N° totale incontri di ascolto	Presa in carico con Progetto DONNE
2014	N° 102	N° 87	200	60
2015	106	70	140	70
2016	97	70	210	46
2017	118	118	302	41
2018	75	69	170	48
Totale	498	414	1022	265

NAZIONALITÀ DELLE DONNE		
ANNO	ITALIANE	STRANIERE
2014	92	10
2015	90	16
2016	87	10
2017	102	16
2018	54	21

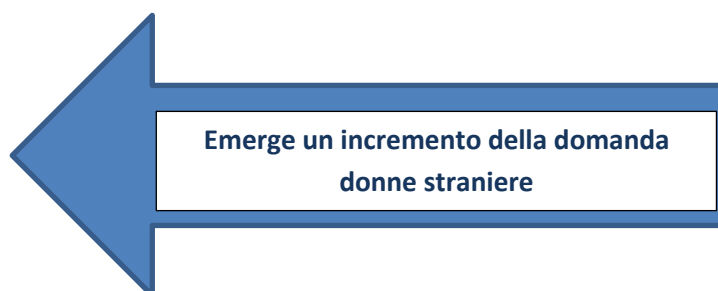

ETÀ DELLE DONNE							
ANNO	Meno di 15 anni	15-18	19-25	26-30	31-40	41-50	Oltre 50
2014	1	3	5	20	34	23	16
2015	0	4	15	21	31	16	19
2016	1	3	14	19	22	18	20
2017	0	13	22	13	28	21	21
2018	0	4	7	14	26	15	9

**N.B. Coesistono nelle segnalazioni più tipologie di violenza.
ALTRO si riferisce a povertà – violenza economica – mobbing...**

ANNO	Maltrattamento intrafamiliare (Violenza fisica e/o psicologica)	Violenza sessuale	Stalking	Violenza assistita	Altro
2014	44	8	12	17	102
2015	94	2	42	25	76
2016	48	11	5	18	70
2017	72	8	7	20	54
2018	60	3	4	19	70

ANNO	MARITO CONVIVENTE FIDANZATO	EX	PARENTE CONOSCENTE	SCONOSCIUTO
2014	55	27	15	5
2015	65	26	11	4
2016	45	44	8	0
2017	65	30	20	3
2018	54	18	3	0

MONITORAGGIO QUINQUENNALE 2014-2018
PRESA IN CARICO
PROGETTI ATTIVATI

MONITORAGGIO QUINQUENNALE 2014-2018 PROGETTI ATTIVATI DI ATTIVITÀ LEGALE					
ANNO	Consulenza Legale DONNE	MINORI	Assistenza Legale DONNE	MINORI	Totale Incontri per attività di supporto In consulenza e in assistenza
2014	47		15		105
2015	60		6		180
2016	30	0	16	0	96
2017	19	1	6	1	148
2018	43	3	11	1	238
TOTALE	199	4	54	2	767

MONITORAGGIO QUINQUENNALE 2014-2018 PROGETTI ATTIVATI DI ATTIVITÀ PSICOLOGICA			
ANNO	N° donne che hanno intrapreso il percorso psicologico	di cui Minori	N° totale incontri Inclusa la prima consulenza
2014	14		104
2015	16		103
2016	22		102
2017	24	1	122
2018	35	1	215
TOTALE	111	2	646

MONITORAGGIO QUINQUENNALE 2014-2018

**PRESA IN CARICO-PROGETTI ATTIVATI DI OSPITALITÀ
CASA RIFUGIO LA CASA DI ROBERTA**

OSPITALITÀ				
ANNO	DONNE	MINORI	TOTALE N° OSPITI	GIORNATE DI PERMANENZA COMPLESSIVA
2014	2		2	22
2015	6	9	15	484
2016	8	10	18	1362
2017	8	6	14	657
2018	21	15	36	2769
TOTALE	45	40	85	5294



QUINQUENNIO 2015-2018

DIAMO...I...NUMERI

**MONITORAGGIO
ATTIVITÀ
FORMAZIONE
ANIMAZIONE NELLE SCUOLE**

N.B. I seguenti dati si riferiscono soltanto al Progetto "Pollicino e Alice"



MONITORAGGIO QUANTITATIVO ATTIVITÀ QUINQUENNIO 2013-2018**PROGETTO "POLLICINO E ALICE"****(dal 2000 negli Istituti di Istruzione secondaria di secondo grado della Calabria)****SOTTOTITOLO PROGETTO ANNO 2013-2014****EDUCAZIONE ALL’AFFETTIVITÀ:
ADOLESCENTE: UNA BIOGRAFIA IN COSTRUZIONE**

ANNO 2013-14	ISTITUTO SCOLASTICO	N° CLASSI	N° TOTALE ALUNNI/MESE	N° INCONTRI PER ANNO	N°TOTALE ALUNNI PER ANNO
2013-14	ITIS "Milano" Polistena (RC)	N° 3	76	N° 5	N° 380
2013-14	Liceo "Rechichi" Polistena (RC)	N° 2	36	N° 5	N° 180
2013-14	LiceoScientifico "Berto" Vibo Valentia	N° 1	25	N° 5	N° 125
2013-14	Liceo psicopedagogico "S. Caterina" Paola	N°3	49	N° 5	N° 245
2013-14	Liceo Scienze umane "De Vincenti" Rende	N° 5	51	N° 5	N° 255
2013-14	Liceo Scienze umane "Capialdi" Vibo Valentia	N° 2	38	N° 5	N° 190
2013-14	Liceo classico S. Giovanni in Fiore	N° 1	20	N° 5	N° 100
2013-14	Liceo Scienze umane S. Giovanni in Fiore	N° 2	33	N° 5	N° 165
2013-14	Nautico Pizzo Calabro	N° 5	42	N° 5	N° 210
2013-14	Liceo Scienze umane ù"Della Valle" Cosenza	N° 2	38	N° 5	N° 190
TOTALE		N° 26	408/MESE	N° 50	2040/ANNO

MONITORAGGIO QUANTITATIVO ATTIVITÀ QUINQUENNIO 2013-2018**PROGETTO "POLLICINO E ALICE"****(dal 2000 negli Istituti di Istruzione secondaria di secondo grado della Calabria)****SOTTOTITOLO PROGETTO ANNO 2014-2015****EDUCAZIONE ALL'AFFETTIVITÀ: ADOLESCENZA
INNAMORATA**

ANNO 2014-15	ISTITUTO SCOLASTICO	N° CLASSI/MESE	N° TOTALE ALUNNI /MESE	N° INCONTRI PER ANNO FORMATIVO	N° TOTALE STUDENTI PER ANNO FORMATIVO
2014-15	ITIS "Milano" Polistena (RC)	N° 4	115	N° 5	N° 575
2014-15	Liceo Scienze umane "Rechichi" Polistena (RC)	N 2	40	N° 5	N° 200
2014-15	Liceo Scientifico "Berto" Vibo Valentia	N° 2	45	N° 5	N° 225
2014-15	Liceo Scienze umane "S. Caterina" Paola	N° 3	52	N° 5	N° 260
2014-15	Liceo Scienze umane "De Vincenti" Rende	N° 3	30	N° 5	N° 150
2014-15	Liceo Scienze umane "Capialdi" Vibo Valentia	N° 2	38	N° 5	N° 190
2014-15	Liceo classico S. Giovanni in Fiore	N° 1	17	N° 5	N° 85
2014-15	Liceo pedagogico S. Giovanni in Fiore	N° 2	32	N° 5	N° 160
2014-15	Istituto Nautico Pizzo Calabro	N° 4	104	N° 5	N° 520
2014-15	Liceo Scienze umane "L. Della Valle" Cosenza	N° 2	24	N° 5	N° 120
TOTALE		N° 25 PER MESE	N° 497 PER MESE	N° 50 PER ANNO	N° 2485 PER ANNO

MONITORAGGIO QUANTITATIVO ATTIVITÀ QUINQUENNIO 2013-2018**PROGETTO "POLLICINO E ALICE"**

(dal 2000 negli Istituti di Istruzione secondaria di secondo grado della Calabria)

SOTTOTITOLO PROGETTO ANNO 2015-2016**EDUCAZIONE ALL'AFFETTIVITÀ:
TRA AMICIZIA E AMORE**

ANNO 2015-16	ISTITUTO SCOLASTICO	N° CLASSI	N.:TOTALE ALUNNI/MESE	N° TOTALE INCONTRI PER ANNO FORMATIVO	N°TOTALE ALUNNI PER ANNO FORMATIVO
2015-16	ITIS "Milano" Polistena (RC)	N° 4	110	N° 5	N° 550
2015-16	Liceo "Rechichi" Polistena (RC)	N° 3	53	N° 5	N° 265
2015-16	Liceo Sc. "Berto" Vibo Valentia	N° 2	40	N° 5	N° 200
2015-16	Liceo Sc. umane "S. Caterina" Paola	N° 3	42	N° 5	N° 210
2015-16	Liceo Sc. umane De Vincenti	N° 3	36	N° 5	N° 180
2015-16	Liceo Sc. umane "Capialdi" Vibo Valentia	N° 3	56	N° 5	N° 280
2015-16	Liceo classico d S. Giovanni in Fiore	N° 2	30	N° 5	N° 150
2015-16	Liceo Sc. umane S. Giovanni in Fiore	N° 2	26	N° 5	N° 130
2015-16	Nautico Pizzo Calabro	N° 4	70	N° 5	N° 350
2015-16	Liceo Sc. umane "L Della Valle" Cosenza	N° 2	17	N° 5	N° 85
TOTALE		28	N° 480	N° 50	N° 2400

MONITORAGGIO QUANTITATIVO ATTIVITÀ QUINQUENNIO 2013-2018**PROGETTO "POLLICINO E ALICE"**

(dal 2000 negli Istituti di Istruzione secondaria di secondo grado della Calabria)

SOTTOTITOLO PROGETTO ANNO 2016-2017**EDUCAZIONE ALL'AFFETTIVITÀ:
CREDEVO...fosse... AMORE**

ANNO 2015-16	ISTITUTO SCOLASTICO	N° CLASSI	N.:TOTALE ALUNNI/MESE	INCONTRI PER ANNO FORMATIVO	N°TOTALE ALUNNI PER ANNO FORMATIVO
2016-17	ITIS "Milano" Polistena (RC)	N° 3	N° 77	N° 5	N° 385
2016-17	Liceo "Rechichi" Polistena (RC)	N°4	N° 100	N° 5	N° 500
2016-17	Liceo Scientifico "Berto" Vibo Valentia	N°2	N° 44	N° 5	N° 220
2016-17	Liceo Scienze umane "S. Caterina" Paola	N°3	N° 37	N° 5	N° 185
2016-17	Liceo Scienze umane "De Vincenti" Rende	N° 5	N° 44	N° 5	N° 220
2016-17	Liceo Scienze umane "Capialdi" Vibo	N° 3	N° 59	N° 5	N° 295
2016-17	Liceo classico S. Giovanni in Fiore	N° 1	N° 17	N° 5	N° 85
2016-17	Liceo Psico Scienze umane S. Giovanni in Fiore	N°1	N° 17	N° 5	N° 85
2016-17	Ist. Nautico Pizzo Calabro	N° 2	N° 34	N° 5	N° 170
2016-17	Liceo Scienze umane "L. Della Valle" CS	N°1	N° 17	N° 5	N° 85
2016-17	Liceo Linguistico "L. Della Valle" Cosenza	N° 1	N° 15	N° 5	N° 75
2016-17	ITI "Monaco" Cosenza	N°3	N° 68	N° 5	N° 340
2016-17	Liceo Scientifico "Pitagora" Rende	N°3	N° 66	N° 5	N° 330
TOTALE PER ANNO		N° 32	N° 601	N° 65	N° 2975

MONITORAGGIO QUANTITATIVO ATTIVITÀ QUINQUENNIO 2013-2018**PROGETTO "POLLICINO E ALICE"**

(dal 2000 negli Istituti di Istruzione secondaria di secondo grado della Calabria)

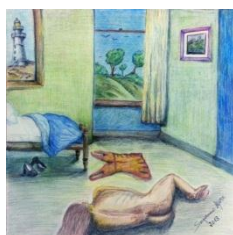
SOTTOTITOLO PROGETTO ANNO 2017-2018**Questo...NON è amore**

ANNO	Scuola	N° Classi	N:..TOTALE studenti/mese	N° TOTALE INCONTRI per anno formativo	N°TOTALE STUDENTI per anno formativo
2017-18	ITIS "Milano "Polistena (RC)	N° 3	N° 73	N 5	N° 365
2017-18	Liceo "Rechichi" Polistena (RC)	N° 2	N° 42	N° 5	N° 210
2017-18	Liceo Sc. "Berto" Vibo Valentia	N° 2	N° 44	N° 5	N° 220
2017-18	Liceo Scienze umane "S. Caterina" Paola	N° 3	N° 41	N° 5	N° 205
2017-18	Liceo Psic. Pedag. "De Vincenti" Rende	N° 5	N° 47	N° 5	N° 235
2017-18	Liceo Scienze umane "Capialdi" Vibo	N° 5	N° 61	N° 5	N° 305
2017-18	Liceo classico S. Giovanni in Fiore	N° 1	N° 15	N° 5	N° 75
2017-18	Liceo Scienze umane S. Giovanni in Fiore	N° 1	N° 20	N° 5	N° 100
2017-18	Ist. Nautico Pizzo Calabro	N° 3	N° 56	N° 5	N° 280
2017-18	Liceo Scienze umane "L. Della Valle" CS	N° 2	N° 46	N° 5	N° 230
2017-18	ITI "Monaco" Cosenza	N° 3	N° 68	N° 5	N° 340
2017-18	Liceo Scientifico "Pitagora" Rende	N° 3	N° 66	N° 5	N° 330
TOTALE		N° 34	N° 579	N° 60	N° 2895

**TOTALE STUDENTI DEL PROGETTO POLLICINO E ALICE
NEL QUIMQUENNIO ANNI SCOLASTICI: N° 2165
2013-14; 2014-15; 2015-16; 2016-17; 2017-18**

N.B. Ogni studente ha partecipato a n°5 incontri per ciascun anno formativo

...e l'impegno continua



Diciannovesima Edizione

Pollicino e Alice 2018-19

Educazione sentimentale

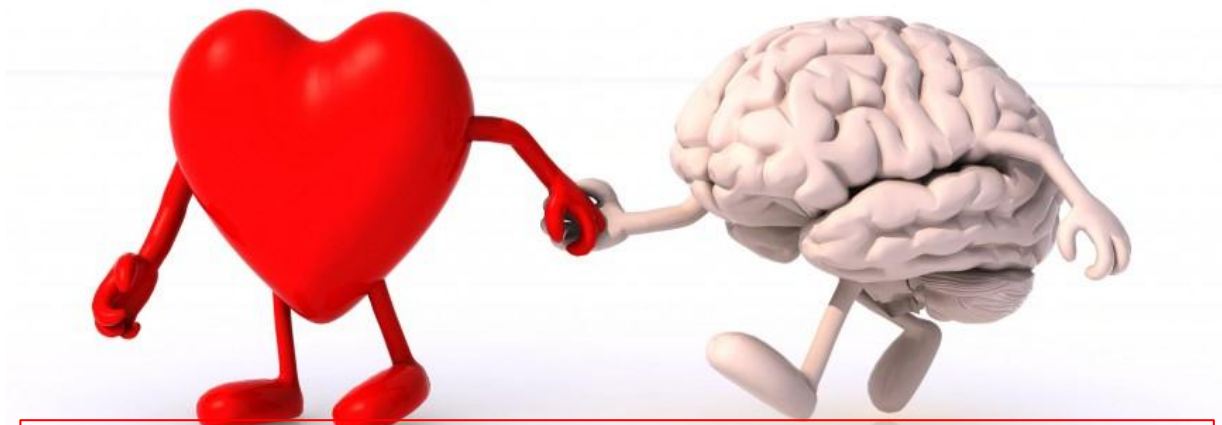

Un pensiero di Che Guevara

“La durezza di questi tempi non ci deve far perdere la tenerezza dei cuori”



Fondazione “Roberta Lanzino” onlus – Monitoraggio attività Quinquennio 2014-2018



TELEFONO 0984.462453

NUMERO VERDE 800 88 28 50

MOBILE 333/1061586 (24h)

FAX 0984.1636576

fondazionelanzino@libero.it

fondazionerobertalanzino@pec.it

www.fondazionerobertalanzino.it

CF e PI 02469250787

